

(03-03)

中華民國 110 年度

(110年1月1日至110年12月31日)

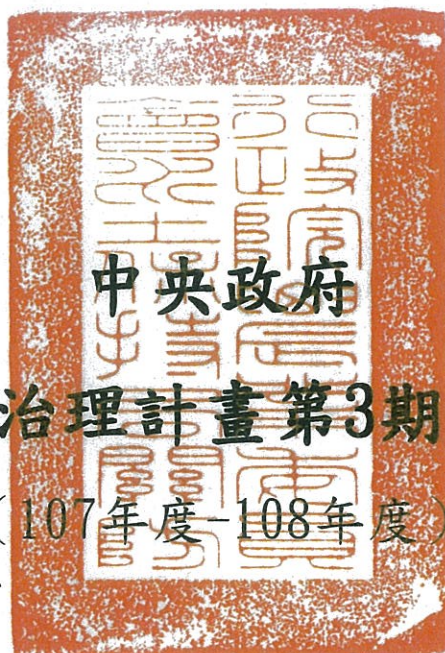

流域綜合治理計畫第3期特別決算

(107年度-108年度)

行政院農業委員會水土保持局 編印

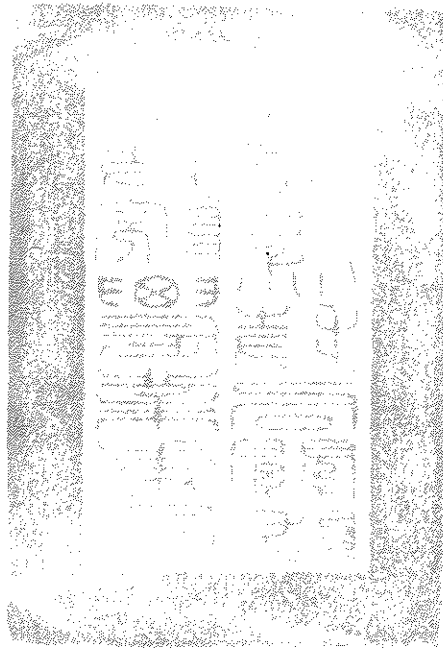

行政院農業委員會水土保持局彙編
中華民國 110 年度
中央政府流域綜合治理計畫第3期特別決算
目 次

| | |
|-------------------------|-------------|
| 一、總說明..... | 第 1 - 2 頁 |
| 二、決算報表 | |
| (一) 主要表 | |
| 1. 以前年度歲出政事別轉入數決算表..... | 第 3 - 4 頁 |
| 2. 以前年度歲出機關別轉入數決算表..... | 第 5 - 6 頁 |
| (二) 附屬表 | |
| 1. 公庫撥入數分析表..... | 第 7 - 8 頁 |
| 2. 歲出保留分析表..... | 第 9 - 10 頁 |
| 3. 重大計畫執行績效報告表..... | 第 11 - 12 頁 |
| 三、會計報表 | |
| (一) 主要表 | |
| 1. 平衡表..... | 第 13 - 13 頁 |
| 2. 收入支出表..... | 第 14 - 14 頁 |
| (二) 附屬表 | |
| 1. 平衡表科目明細表(預付款)..... | 第 15 - 15 頁 |
| 2. 平衡表科目明細表(應付帳款)..... | 第 16 - 16 頁 |

一、總說明

行政院農業委員會水土保持局彙編

總 說 明

中華民國 110 年度

一、財務報告之簡述

(一)歲出部分-以前年度（保留繼續執行部分）

上游坡地水土保持及治山防洪：

109年度轉入數7,171萬4,429元。執行結果：本年度實現數0元，占轉入數0.00%，本年度減免（註銷）數0元，占轉入數0.00%，本年度未結清數（申請保留）7,171萬4,429元，占轉入數100.00%。

(二)平衡表重要科目之金額及內容之簡述

1. 預付款：891萬4,429元，係撥付執行單位（交通部中央氣象局）之預付款，結轉下年度繼續執行。
2. 應付帳款：3,370萬5,782元，係本期保留之應付未付數，結轉下年度繼續執行。

二、財務狀況之分析

(一) 平衡表：

無。

(二) 未來或有給付責任之揭露說明：

無。

行政院農業委員會水土保持局彙編

總 說 明

中華民國 110 年度

三、重要施政計畫執行成果之說明

(一)已完成施政計畫重點概述：

上游坡地水土保持及治山防洪

補助交通部中央氣象局辦理雲嘉南及宜蘭低窪地區建置防災降雨雷達。

(二)施政計畫分項說明(以前年度部分)：

| 工作計畫名稱 | 重要計畫項目 | 實施內容 | 辦 理 情 形 | |
|--------|---------------|-----------------|---|------------------------------|
| | | | 已完成或未完成之說明 | 因應改善措施 |
| 水土保持發展 | 上游坡地水土保持及治山防洪 | 上游坡地水土保持及治山防洪工程 | 補助交通部中央氣象局辦理雲嘉南及宜蘭低窪地區建置防災降雨雷達部分，因用地問題尚未完成建置。 | 氣象局已完成變更設置地點，目前積極辦理建置執照作業申請。 |

四、其他重要說明

無。

二、決算報表

(一) 主要表

行政院農業委員
以前年度歲出政事
中華民國

經資門併計

| 年度別 | 科 目 | | | | 以前年度轉入數 | 本年度減免(註銷)數 | |
|-----|-----|---|----|----|---------------|------------|-----|
| | 款 | 項 | 目 | 節 | 名稱及編號 | 應付數 | 應付數 |
| | | | | | | 保留數 | 保留數 |
| 108 | 01 | | 01 | 01 | 5800000000-6 | 33,705,782 | 0 |
| | | | | | 農業支出 | | 0 |
| | | | | | | | |
| | | | | | 5851031000-7 | 33,705,782 | 0 |
| | | | | | 水土保持發展 | | 0 |
| | | | | | | | |
| | | | | | 5851031001-0 | 33,705,782 | 0 |
| | | | | | 上游坡地水土保持及治山防洪 | | 0 |
| | | | | | | | |
| | | | | | 小 計 | 33,705,782 | 0 |
| | | | | | | | |
| | | | | | 合 計 | 33,705,782 | 0 |
| | | | | | | | |
| | | | | | | | |
| | | | | | | | |
| | | | | | | | |
| | | | | | | | |
| | | | | | | | |
| | | | | | | | |
| | | | | | | | |
| | | | | | | | |
| | | | | | | | |
| | | | | | | | |
| | | | | | | | |
| | | | | | | | |
| | | | | | | | |
| | | | | | | | |
| | | | | | | | |
| | | | | | | | |
| | | | | | | | |
| | | | | | | | |
| | | | | | | | |
| | | | | | | | |
| | | | | | | | |
| | | | | | | | |
| | | | | | | | |
| | | | | | | | |
| | | | | | | | |
| | | | | | | | |
| | | | | | | | |
| | | | | | | | |
| | | | | | | | |
| | | | | | | | |
| | | | | | | | |
| | | | | | | | |
| | | | | | | | |
| | | | | | | | |
| | | | | | | | |
| | | | | | | | |
| | | | | | | | |
| | | | | | | | |
| | | | | | | | |
| | | | | | | | |
| | | | | | | | |
| | | | | | | | |
| | | | | | | | |
| | | | | | | | |
| | | | | | | | |
| | | | | | | | |
| | | | | | | | |
| | | | | | | | |
| | | | | | | | |
| | | | | | | | |
| | | | | | | | |
| | | | | | | | |
| | | | | | | | |
| | | | | | | | |
| | | | | | | | |
| | | | | | | | |
| | | | | | | | |
| | | | | | | | |
| | | | | | | | |
| | | | | | | | |
| | | | | | | | |
| | | | | | | | |
| | | | | | | | |
| | | | | | | | |
| | | | | | | | |
| | | | | | | | |
| | | | | | | | |
| | | | | | | | |
| | | | | | | | |
| | | | | | | | |
| | | | | | | | |
| | | | | | | | |
| | | | | | | | |
| | | | | | | | |
| | | | | | | | |
| | | | | | | | |
| | | | | | | | |
| | | | | | | | |
| | | | | | | | |
| | | | | | | | |
| | | | | | | | |
| | | | | | | | |
| | | | | | | | |
| | | | | | | | |
| | | | | | | | |
| | | | | | | | |
| | | | | | | | |
| | | | | | | | |
| | | | | | | | |
| | | | | | | | |
| | | | | | | | |
| | | | | | | | |
| | | | | | | | |
| | | | | | | | |
| | | | | | | | |
| | | | | | | | |
| | | | | | | | |
| | | | | | | | |
| | | | | | | | |
| | | | | | | | |
| | | | | | | | |
| | | | | | | | |
| | | | | | | | |
| | | | | | | | |
| | | | | | | | |
| | | | | | | | |
| | | | | | | | |
| | | | | | | | |
| | | | | | | | |
| | | | | | | | |
| | | | | | | | |
| | | | | | | | |
| | | | | | | | |
| | | | | | | | |
| | | | | | | | |
| | | | | | | | |
| | | | | | | | |
| | | | | | | | |
| | | | | | | | |
| | | | | | | | |
| | | | | | | | |
| | | | | | | | |
| | | | | | | | |
| | | | | | | | |
| | | | | | | | |
| | | | | | | | |
| | | | | | | | |
| | | | | | | | |
| | | | | | | | |
| | | | | | | | |
| | | | | | | | |
| | | | | | | | |
| | | | | | | | |
| | | | | | | | |
| | | | | | | | |
| | | | | | | | |
| | | | | | | | |
| | | | | | | | |
| | | | | | | | |
| | | | | | | | |
| | | | | | | | |
| | | | | | | | |
| | | | | | | | |
| | | | | | | | |
| | | | | | | | |
| | | | | | | | |
| | | | | | | | |
| | | | | | | | |
| | | | | | | | |
| | | | | | | | |
| | | | | | | | |
| | | | | | | | |
| | | | | | | | |
| | | | | | | | |
| | | | | | | | |
| | | | | | | | |
| | | | | | | | |
| | | | | | | | |
| | | | | | | | |
| | | | | | | | |
| | | | | | | | |
| | | | | | | | |
| | | | | | | | |
| | | | | | | | |
| | | | | | | | |
| | | | | | | | |
| | | | | | | | |
| | | | | | | | |
| | | | | | | | |
| | | | | | | | |
| | | | | | | | |
| | | | | | | | |
| | | | | | | | |
| | | | | | | | |
| | | | | | | | |
| | | | | | | | |
| | | | | | | | |
| | | | | | | | |
| | | | | | | | |
| | | | | | | | |
| | | | | | | | |
| | | | | | | | |
| | | | | | | | |
| | | | | | | | |
| | | | | | | | |
| | | | | | | | |
| | | | | | | | |
| | | | | | | | |
| | | | | | | | |
| | | | | | | | |
| | | | | | | | |
| | | | | | | | |
| | | | | | | | |
| | | | | | | | |
| | | | | | | | |
| | | | | | | | |
| | | | | | | | |
| | | | | | | | |
| | | | | | | | |
| | | | | | | | |
| | | | | | | | |
| | | | | | | | |
| | | | | | | | |
| | | | | | | | |
| | | | | | | | |
| | | | | | | | |
| | | | | | | | |
| | | | | | | | |
| | | | | | | | |
| | | | | | | | |
| | | | | | | | |
| | | | | | | | |
| | | | | | | | |
| | | | | | | | |
| | | | | | | | |
| | | | | | | | |
| | | | | | | | |
| | | | | | | | |
| | | | | | | | |
| | | | | | | | |
| | | | | | | | |
| | | | | | | | |
| | | | | | | | |
| | | | | | | | |
| | | | | | | | |
| | | | | | | | |
| | | | | | | | |
| | | | | | | | |
| | | | | | | | |
| | | | | | | | |
| | | | | | | | |
| | | | | | | | |
| | | | | | | | |
| | | | | | | | |
| | | | | | | | |
| | | | | | | | |
| | | | | | | | |
| | | | | | | | |
| | | | | | | | |
| | | | | | | | |
| | | | | | | | |
| | | | | | | | |
| | | | | | | | |
| | | | | | | | |
| | | | | | | | |
| | | | | | | | |
| | | | | | | | |
| | | | | | | | |
| | | | | | | | |
| | | | | | | | |
| | | | | | | | |
| | | | | | | | |
| | | | | | | | |
| | | | | | | | |
| | | | | | | | |
| | | | | | | | |
| | | | | | | | |
| | | | | | | | |
| | | | | | | | |
| | | | | | | | |
| | | | | | | | |
| | | | | | | | |
| | | | | | | | |
| | | | | | | | |
| | | | | | | | |
| | | | | | | | |
| | | | | | | | |
| | | | | | | | |
| | | | | | | | |
| | | | | | | | |
| | | | | | | | |
| | | | | | | | |
| | | | | | | | |
| | | | | | | | |
| | | | | | | | |
| | | | | | | | |
| | | | | | | | |
| | | | | | | | |
| | | | | | | | |
| | | | | | | | |
| | | | | | | | |
| | | | | | | | |
| | | | | | | | |
| | | | | | | | |
| | | | | | | | |
| | | | | | | | |
| | | | | | | | |
| | | | | | | | |
| | | | | | | | |
| | | | | | | | |
| | | | | | | | |
| | | | | | | | |
| | | | | | | | |
| | | | | | | | |
| | | | | | | | |
| | | | | | | | |
| | | | | | | | |
| | | | | | | | |
| | | | | | | | |
| | | | | | | | |
| | | | | | | | |
| | | | | | | | |
| | | | | | | | |
| | | | | | | | |
| | | | | | | | |
| | | | | | | | |
| | | | | | | | |
| | | | | | | | |
| | | | | | | | |
| | | | | | | | |
| | | | | | | | |
| | | | | | | | |
| | | | | | | | |
| | | | | | | | |

會水土保持局彙編
別轉入數決算表

110年度

單位:新臺幣元

| 本年度實現數 | | 本年度調整數 | | 本年度未結清數 | |
|--------|---|--------|---|---------|------------|
| 應付數 | | 應付數 | | 應付數 | |
| 保留數 | | 保留數 | | 保留數 | |
| | 0 | | 0 | | 33,705,782 |
| | 0 | | 0 | | 38,008,647 |
| | 0 | | 0 | | 33,705,782 |
| | 0 | | 0 | | 38,008,647 |
| | 0 | | 0 | | 33,705,782 |
| | 0 | | 0 | | 38,008,647 |
| | 0 | | 0 | | 33,705,782 |
| | 0 | | 0 | | 38,008,647 |
| | 0 | | 0 | | 33,705,782 |
| | 0 | | 0 | | 38,008,647 |
| | 0 | | 0 | | 33,705,782 |
| | 0 | | 0 | | 38,008,647 |

行政院農業委員
以前年度歲出機關
中華民國

經資門分列

| 年 度 別 | 科 目 | | | | 以前年度轉入數 | | 本年度減免(註銷)數 | |
|-------------|-----|----|----|----|--------------------------------|------------|------------|--|
| | 款 | 項 | 目 | 節 | 名稱及編號 | 應付數 | 應付數 | |
| | | | | | | 保留數 | 保留數 | |
| 108 | 03 | | | | 0051000000-7 農業委員會主管 | | | |
| | | 03 | | | 0051030000-6 水土保持局 | 33,705,782 | 0 | |
| | | | 01 | | 5851031000-7 水土保持發展 | 38,008,647 | 0 | |
| | | | | 01 | 5851031001-0* 上游坡地水土保持及治山防洪 | 33,705,782 | 0 | |
| | | | | | | 38,008,647 | 0 | |
| | | | | | 04 獎補助費 | 33,705,782 | 0 | |
| | | | | | | 38,008,647 | 0 | |
| | | | | | 小 計 | 33,705,782 | 0 | |
| | | | | | | 38,008,647 | 0 | |
| | | | | | 經常門小計 | 0 | 0 | |
| | | | | | | 0 | 0 | |
| | | | | | 資本門小計 | 33,705,782 | 0 | |
| | | | | | | 38,008,647 | 0 | |
| | | | | | 合 計 | 33,705,782 | 0 | |
| | | | | | | 38,008,647 | 0 | |

會水土保持局彙編
別轉入數決算表

110年度

單位:新臺幣元

| 本年度實現數 | 本年度調整數 | 本年度未結清數 |
|--------|--------|------------|
| 應付數 | 應付數 | 應付數 |
| 保留數 | 保留數 | 保留數 |
| 0 | 0 | 33,705,782 |
| 0 | 0 | 38,008,647 |
| 0 | 0 | 33,705,782 |
| 0 | 0 | 38,008,647 |
| 0 | 0 | 33,705,782 |
| 0 | 0 | 38,008,647 |
| 0 | 0 | 33,705,782 |
| 0 | 0 | 38,008,647 |
| 0 | 0 | 33,705,782 |
| 0 | 0 | 38,008,647 |
| 0 | 0 | 33,705,782 |
| 0 | 0 | 38,008,647 |
| 0 | 0 | 0 |
| 0 | 0 | 0 |
| 0 | 0 | 33,705,782 |
| 0 | 0 | 38,008,647 |
| 0 | 0 | 33,705,782 |
| 0 | 0 | 38,008,647 |

二、決算報表

(二) 附屬表

行政院農業委員會

公庫撥入

中華民國

經資門併計

| 項目 | 歲出實現數 (1) | 加 項 | | |
|-----------------------------------|--------------|------------|-----------|--------------|
| | | 預付款 (2) | 材料 (3) | 存出保證金 (4) |
| 合計 | 0 | 0 | 0 | 0 |
| 本年度 | 0 | 0 | 0 | 0 |
| 一、本年度經費 | 0 | 0 | 0 | 0 |
| 二、統籌科目 | 0 | 0 | 0 | 0 |
| 以前年度 | 0 | 0 | 0 | 0 |
| 一、以前年度應付(保留)數 | 0 | 0 | 0 | 0 |
| 108年度 5851031001 上游坡地水土保持及治山防洪 | 0 | 0 | 0 | 0 |
| 二、退還以前年度收入數 | 0 | 0 | 0 | 0 |

水土保持局彙編

數分析表

110年度

單位:新臺幣元

| 加項 | | 減項： 以前年度撥款於本年度實 現數 (7) | 公庫撥入數 (8)=(1)+(2)+(3)+ (4)+(5)+(6)-(7) | 歲出應付、保留數公 庫未撥入數 |
|------------------|--------------|---------------------------------|--|--------------------|
| 退還收入(預收)款 (5) | 其他應收款 (6) | | | |
| 0 | 0 | 0 | 0 | 62,800,000 |
| 0 | 0 | 0 | 0 | 0 |
| 0 | 0 | 0 | 0 | 0 |
| 0 | 0 | 0 | 0 | 0 |
| 0 | 0 | 0 | 0 | 62,800,000 |
| 0 | 0 | 0 | 0 | 62,800,000 |
| 0 | 0 | 0 | 0 | 62,800,000 |
| 0 | 0 | 0 | 0 | 0 |

行政院農業委員會

歲出保留

經資門分列

中華民國

| 年度 | 工作計畫 名稱及編號 | 歲 出 保 留 | | | |
|-----|--------------------------------|------------|------------|------------|--------|
| | | 應付數 | 保留數 | 合計 | % |
| 108 | 5851031001-0* 上游坡地水土保持及治山防洪 | 33,705,782 | 38,008,647 | 71,714,429 | 100.00 |
| | 資本門小計 | 33,705,782 | 38,008,647 | 71,714,429 | 100.00 |
| | 經資門小計 | 33,705,782 | 38,008,647 | 71,714,429 | 100.00 |
| | 資本門合計 | 33,705,782 | 38,008,647 | 71,714,429 | 100.00 |
| | 經資門合計 | 33,705,782 | 38,008,647 | 71,714,429 | 100.00 |

水土保持局彙編

分析表

110年度

單位:新臺幣元；%

| 保留原因分析 | | | | |
|--------|----|------------|-------------------|----|
| 經資門 | 類型 | 金額 | 保留原因說明 及相關改善措施 | 備註 |
| 資本門 | A5 | 71,714,429 | 工程未屆，故辦理保留。 | |
| | | 71,714,429 | | |
| | | 71,714,429 | | |
| | | 71,714,429 | | |
| | | 71,714,429 | | |

| 計畫名稱 | 計畫總金額 | 截至本年度已編列預算數 | 可支用預算數 | | | 執行數 | | | | | | | |
|---------------|-----------|-------------|--------|-----|--------|-------|--------|-----|--------|-----------|--------|---------|-----------|
| | | | 以前年度 | 本年度 | 合計 | 本期執行數 | | | | 累計執行數 | | | |
| | | | | | | 實現數 | 應付數 | 賸餘數 | 合計 | 實現數 | 應付數 | 賸餘數 | 合計 |
| 上游坡地水土保持及治山防洪 | 8,382,000 | 8,382,000 | 71,714 | - | 71,714 | - | 33,706 | - | 33,706 | 8,192,535 | 33,706 | 117,753 | 8,343,994 |

註：本表數字係流域綜合治理計畫第1+2+3期執行至110.12.31止。

三、會計報表

(一) 主要表

行政院農業委員會水土保持局彙編

平衡表

中華民國110年12月31日

單位:新臺幣元

| 科目名稱 | 本年度 | 上年度 | 科目名稱 | 本年度 | 上年度 |
|------------|-----------|-----------|---------------|-------------|-------------|
| 1 資產 | 8,914,429 | 8,914,429 | 2 負債 | 33,705,782 | 33,705,782 |
| 11 流動資產 | 8,914,429 | 8,914,429 | 21 流動負債 | 33,705,782 | 33,705,782 |
| 110901 預付款 | 8,914,429 | 8,914,429 | 210301 應付帳款 | 33,705,782 | 33,705,782 |
| | | | 3 淨資產 | -24,791,353 | -24,791,353 |
| | | | 31 資產負債淨額 | -24,791,353 | -24,791,353 |
| | | | 310101 資產負債淨額 | -24,791,353 | -24,791,353 |
| 合 計 | 8,914,429 | 8,914,429 | 合 計 | 8,914,429 | 8,914,429 |

附註:

行政院農業委員會水土保持局彙編

收入支出表

中華民國110年度

單位:新臺幣元

| 科目名稱 | 金 額 | | |
|-------|------------|-------------|----------------------|
| | 本年度 (1) | 上年度 (2) | 比較增減數 (3)=(1)-(2) |
| 收入 | 0 | 164,929,715 | -164,929,715 |
| 公庫撥入數 | 0 | 164,929,715 | -164,929,715 |
| 支出 | 0 | 159,937,091 | -159,937,091 |
| 繳付公庫數 | 0 | 1,041,910 | -1,041,910 |
| 業務支出 | 0 | 157,137,059 | -157,137,059 |
| 獎補助支出 | 0 | 1,758,122 | -1,758,122 |
| 收支餘絀 | 0 | 4,992,624 | -4,992,624 |

三、會計報表

(二) 附屬表

行政院農業委員會水土保持局彙編

預付款明細表

公務機關會計

中華民國110年12月31日

單位：新臺幣元

| 日 期 | | | 摘 要 | 金 額 | | 備註 |
|-----|---|---|--------------------------------|-----------|-----------|----|
| 年 | 月 | 日 | | 小計 | 合計 | |
| | | | 預算性質部分 | | 8,914,429 | |
| | | | 以前年度部分 | | 8,914,429 | |
| | | | 108 | | 8,914,429 | |
| | | | 一百零八年度 | | | |
| | | | 5851031000-7 水土保持發展 | 8,914,429 | | |
| | | | 5851031001-0* 上游坡地水土保持及治山防洪 | 8,914,429 | | |
| | | | 04 獎補助費 | 8,914,429 | | |
| | | | 總 計 | | 8,914,429 | |

行政院農業委員會水土保持局彙編

應付帳款明細表

公務機關會計

中華民國110年12月31日

單位：新臺幣元

| 日 期 | | | 摘 要 | 金 額 | | 備 註 |
|-----|---|---|--------------------------------|------------|------------|-----|
| 年 | 月 | 日 | | 小 計 | 合 計 | |
| | | | 預算性質部分 | | 33,705,782 | |
| | | | 以前年度部分 | | 33,705,782 | |
| | | | 108 | | 33,705,782 | |
| | | | 一百零八年度 | | | |
| | | | 5851031000-7 水土保持發展 | 33,705,782 | | |
| | | | 5851031001-0* 上游坡地水土保持及治山防洪 | 33,705,782 | | |
| | | | 04 獎補助費 | 33,705,782 | | |
| | | | 總 計 | | 33,705,782 | |

主辦會計人員：

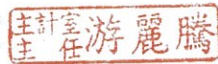

機關長官：

